

CONSEIL NIGERIEEN DES UTILISATEURS DES TRANSPORTS PUBLICS

DIRECTION DE L'OBSERVATOIRE DES TRANSPORTS

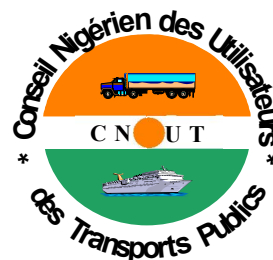

CNUT - NIAMEY

B.P. 11048 - TEL. (00227) 20 73 21 87 / 20 73 51 85 / 20 73 32 11 FAX. 20 73 52 11

Email: cnut.dg@gmail.com / cnutdot@yahoo.fr

Site web: www.cnut.ne

Flash - Transport

NUMERO : 04/2019

(Deuxième quinzaine du mois de Février)

INTEGRATION REGIONALE : Le PFTTR/Composantes



Le Programme Régional de Facilitation des Transports et Transit routiers dans l'espace communautaire est structuré autour de :

- 1) *Harmonisation et simplification des procédures (contrôles, gabarit etc.)*
- 2) *Les Postes de contrôle juxtaposés*
- 3) *Observatoire des brataves Anormales*



ETS NIGER COMMERCE *Matériaux de construction*

*Notre longue expérience en la matière et notre maillage adéquat sur le territoire national font de nous votre partenaire sûr.
Contactez nous :*

*A Niamey, en face de la Compagnie de
Transport RTMBO, BP : 11 215
Tel : +227 20 36 04 25*

ETS HOUDOU YOUNOUSSA **PRODUITS ALIMENTAIRES**

*Riz, Pates Alimentaires, Huiles, Tomates et Laites de Marque
Daddy En Gros et en Détails*

*Situés au Petit Marché de Niamey, les
Etablissements Houdou Younoussa sont ouverts
7/7j. BP : 11 570
Tel : 20 73 33 79 Fax : 20 73 23 02/20 73 36 66*

BURAMA, *Fourniture de bureau
Tout juste à coté de la BSIC, en face de la
Radio & Télévision Ténére (RTT). Niamey-Niger
La bureautique c'est notre affaire !*



Bordereau Electronique De Suivi de Cargaison (BESC)

Conformément à ses missions statutaires et aux recommandations de l'Union des Conseils de Chargeurs Africains (UCCA), le CNUT entend mettre en œuvre une nouvelle manière de régulation des importations/exportations via les ports de desserte du Pays en initiant le Projet de Bordereau Electronique de Suivi de Cargaison (BESC). Il s'agit d'un Document d'accompagnement de la marchandise qui serait émis, en version électronique, en amont des Ports de débarquement.

Le BESC, un outil de facilitation de la procédure de dédouanement et de collecte des données statistiques.



Le CNUT, un outil au service des chargeurs !

LE MOT DE LA REDACTION.....	2
LA SYNTHESE.....	3-4
LES PREVISIONS D'ARRIVEE DES NAVIRES	5
LES ENLEVEMENTS.....	6
Au port de Cotonou.....	7-14
Au Port de Lomé.....	15-17
Au port de Tema.....	18
LES ACHATS LOCAUX.....	19
LES ACTUALITES.....	21
LE DIVERTISSEMENT (BLAGUE DU JOUR)	22

Le Flash-Transport, le bimensuel des publications statistiques du CNUT, renseigne sur les mouvements des marchandises nigériennes à travers les Ports d'embarquement/débarquement, principalement, à Cotonou (au Benin), à Lomé (au Togo) et à Tema (au Ghana). Ainsi, les **prévisions d'arrivée** des navires (par consignataires) et les **quantités enlevées** des marchandises des Ports (par Transitaires), y sont recueillis et traités et ce, par quinzaine (un numéro, chaque moitié de mois). Il s'intéresse également, sous l'angle de la coopération sud-sud, aux marchandises nigériennes achetées sur les marchés de la sous-région. Ces dernières sont désignées par le vocable des "**ACHATS LOCAUX**".

Aussi, la rubrique « **ACTUALITES** » de ce document se veut-elle un espace d'information sur la dynamique du secteur des transports. Elle s'intéresse, à cet égard, à l'évolution des textes (à l'échelle nationale et sous régionale (UEMOA/CEDEAO) voire internationale (les instruments de l'OMC)) et des pratiques dans le domaine des transports de marchandises.

Le Flash Transport demeurant, enfin, une tribune des sociétés ayant besoin de se faire connaître et faire connaître leur existence, zones et domaines d'intervention et, soucieux de s'améliorer quotidiennement vous exhorte à faire retourner au CNUT vos suggestions/préoccupations à travers un **nos contacts (voir la page de garde)**.

Une nouvelle page de **DIVERTISSEMENT** en mots croisés et/ou blague du jour y est insérée pour aider à rafraîchir les souvenirs des lecteurs.

La Rédaction

SYNTHESE

La deuxième quinzaine du mois de Février 2019 a enregistré les **enlèvements** suivants, en termes de quantités de marchandises : 86.559,61T, 6.008,76T et 2.621,71T respectivement aux Ports de Cotonou, de Lomé et de Tema contre 108.274 ,35T, 6.395,31T et 1.173,93T à la quinzaine précédente.

Bien qu'ayant baissé de 21.714T sa quantité de marchandises, Cotonou demeure en première position.

Dans la même logique, le corridor togolais suit le béninois avec une légère baisse d'environ 386T de sa quantité de marchandises passant de 6.395,31T à 6008,76T.

Par contre, le port de Tema a plus que doublé sa quantité de marchandises par rapport à la quinzaine passée allant de 1.173,93T à 2.621,71T.

Graphique N°1 : *Enlèvements aux Ports (du 1er au 15 Février 2019 et du 16 au 28 Février 2019)*

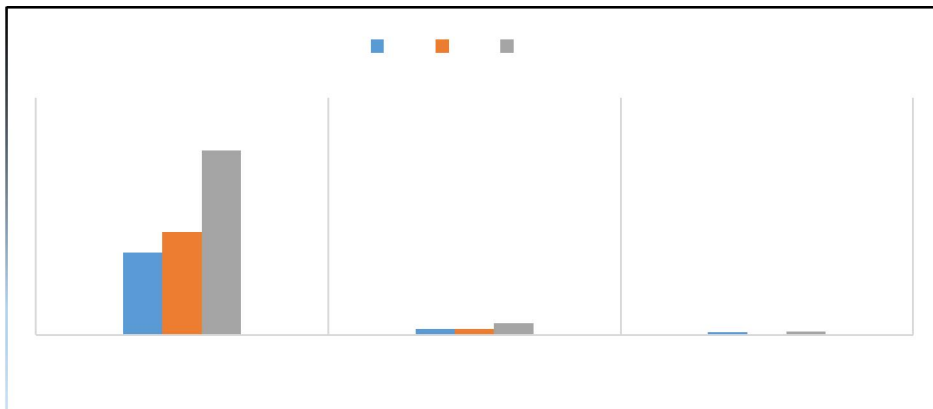

Ces flux de marchandises dans nos différents ports de transit se présentent de manière disproportionnée selon le port et les rubriques statistiques de celles-ci y afférentes.

C'est ainsi qu'à **Cotonou**, principal port de débarquement du fret nigérien, l'on a constaté un cumul de 86.559,61T de marchandises, toute nature confondue, avec 34.381,74T de « riz » (soit 39,72% du fret généré), 16.637,68T de l'« huile végétale » (19,22%) et 7.944,07T du « sucre » (9,17%). Les « pâtes alimentaires » occupent la 4^{ème} place avec 8,30%.

Pour **Lomé**, les « divers » ont enregistré le plus fort tonnage avec 1311,19T soit 21,82% suivis de l'« huile végétale» à concurrence de 17,68%, le « sucre » à 16,09% et les « bitumes » à 9,20%.

A **Tema**, parmi les marchandises importées, le « sucre » constitue la principale marchandise avec 1.203,84T représentant 45,91%, les « matériaux de construction » 39,46% et le « thé » 7,54%.

Concernant les « **achats locaux** », c'est-à-dire les marchandises achetées sur les marchés de la sous-région, notamment au **Bénin**, au **Togo** et au **Ghana**, le corridor béninois reprend la première place avec un cumul de 2.637,04T suivi du ghanéen à hauteur de 1.305,03T et celui du Togo à 601,67T.

Graphique N°2 : Evolution des achats locaux entre les deux quinzaines

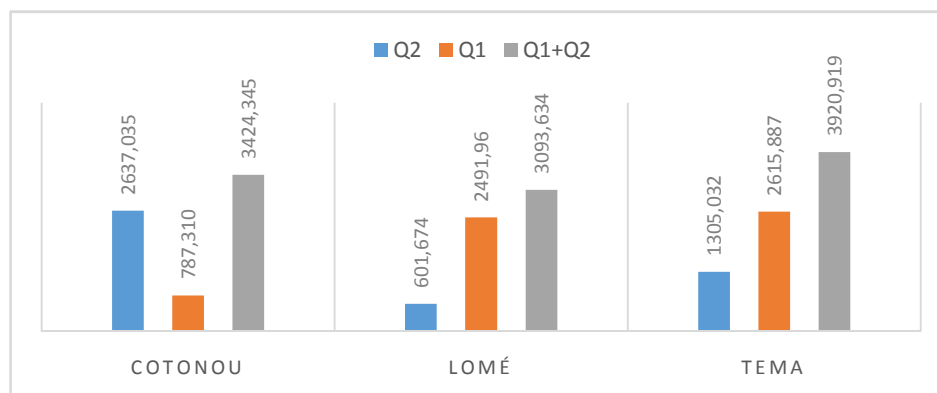

NB : Les prévisions d'arrivées de navires de Lomé ne sont pas disponibles.

- Q2 : du 16 au 28 Février (quinzaine en cours) ;
- Q1 : du 1^{er} au 15 Février (quinzaine passée).

Au cours de cette deuxième quinzaine du mois de février, le « ciment » a engrangé la plus large portion des achats locaux dans le corridor béninois avec un taux de 42,35% du trafic, suivi des « véhicules » 25,93% et du « sucre » 19,37%.

Par contre, dans le corridor ghanéen, les « pâtes alimentaires » ont enregistré 70,49%, l'« huile végétale » 25,83% et les « articles de ménage » 2,87%.

En outre, les « divers » exprimés à 48,80%, les « pâtes alimentaires » 26,59% et les « matériaux de construction » à 10,80% ont constitué les principales marchandises achetées au Togo.

Quant aux **prévisions** d'arrivées de navires, 26 "*bateaux*" affrétés par 11 armateurs (consignataires) sont attendus du 1^{er} au 15 Mars 2019, au port de Cotonou ; 23 autres à Tema.

Période du 1er/03 au 15/03/2019

<i>COTONOU</i>			<i>LOME</i>			<i>TEMA</i>		
	DATE D'ARRIVEE	CONSIGNATAIRE	NOM DU NAVIRE	DATE D'ARRIVEE	CONSIGNATAIRE	NOM DU NAVIRE	DATE D'ARRIVEE	CONSIGNATAIRE
Jpo Pisces	01/03/2019	Cma Cgm Benin	NON DISPONIBLE			Grande Congo	01/03/2019	Grimaldi
Interlink Activity	01/03/2019	Atral				Nautical Amethyst	02/03/2019	Pil Gh
Hmcs Kingston	01/03/2019	Oma Benin				Carlota Bolten	02/03/2019	Gmt Shipping
Hmcs Shawingan	01/03/2019	Oma Benin				Vivien A	02/03/2019	Arkas Gh
Gde Cotonou	01/03/2019	Grimaldi Benin				Maersk Colombo	02/03/2019	Maersk Gh
Gde Benin	02/03/2019	Grimaldi Benin				Amethyst	02/03/2019	Pil Gh
Maersk Indus	03/03/2019	Sharaf				Glovis Cardinal	03/03/2019	Sharaf Shipping
Northern Degency	03/03/2019	Sharaf				Common Venture	03/03/2019	Hafen Agentur
Gde Tema	03/03/2019	Grimaldi Benin				As Palatia	03/03/2019	Scanship
Pyxis Delta	03/03/2019	Oma Benin				Morning Cello	03/03/2019	Hull Blyth
Kota Layang	03/03/2019	Pil Benin				Arcadia	03/03/2019	Global Cargo
Rep Del Brasile	04/03/2019	Grimaldi Benin				Msc Diego	04/03/2019	Msc Gh
Msc Alabama	04/03/2019	Msc Benin				Hsl Portsmouth	04/03/2019	Maersk Gh
Lilly Schulte	04/03/2019	Cma Cgm Benin				Genuine Ace	04/03/2019	Ports Marine
Msc Dymphna	05/03/2019	Msc Benin				Hammonia Virginia	04/03/2019	Maersk Gh
Hammonia Virginia	05/03/2019	Sharaf				Seaspan Lingue	05/03/2019	Cma Cgm
Maersk Colombo	05/03/2019	Sharaf				Ivy Ocean	05/03/2019	Gmt Shipping
Honey Badger	06/03/2019	Btl				Fairchem Edge	07/03/2019	Global Cargo
Aruna Ece	07/03/2019	Btl				Abidjan Express	09/03/2019	Happag Lloyd
Anamabtos	07/03/2019	Sharaf				Maersk Cabo Verde	09/03/2019	Maersk Gh
Jyy Ocean	08/03/2019	Gmt Benin				Rdo Favour	09/03/2019	Ocean Network
Glovis Crown	08/03/2019	Aquamarine Benin				Feng Mao Shan	13/03/2019	Hull Blyth
Gde Luanda	09/03/2019	Grimaldi Benin				Patmos John	15/03/2019	Seven Log
Lana	09/03/2019	Sharaf						
Uniscout	10/03/2019	Supermaritime Benin						
Anelina	11/03/2019	Gmt Benin						

LES ENLEVEMENTS AUX PORTS (Cotonou, Lomé et Tema)

IMPORTATIONS AU PORT DE COTONOU

LES STOCKS

LES ENLEVEMENTS

Situation au 28/02/2019

Période du : 16/02 au 28/02/2019

NATURE DES MARCHANDISES	TC 20"		TC 40"		VRAC/CONV (Tonnes)
	Nbre	Tonnage	Nbre	Tonnage	
Soufre					4 000,000
Soufre					13 542,062
TOTAL PARTIEL 1	0	0,000	0	0,000	17542,062
TOTAL GENERAL	17542,062				

TC 20" Conteneur de 20 pieds
TC 40" Conteneur de 40 pieds

NATURE DES MARCHANDISES	TC 20"		TC 40"		VRAC/CONV (Tonnes)	TRANSITAIRE
	Nbre	Tonnage	Nbre	Tonnage		
Appareils électriques					36,935	Bolloré
Appareils électriques					8	Consulvit
Appareils électriques					22,22	Damco Benin
Appareils électriques					55,13	R-Log Benin
Appareils électriques					15,519	S.C.T Benin
Appareils électriques					28	Sat Sa
Appareils électriques					35,406	Sicaam Benin
Appareils électriques					28,07	Sotec Sarl
Articles de ménage					19	Am Traco
Articles de ménage					27,12	Consulvit
Articles de ménage					7,5	Sat Sa
Articles de ménage					66,425	Sicaam Benin
Articles de ménage					18,6	Sobetraco
Articles de ménage					21,092	Sotec Sarl
Articles scolaires					17,5	Sicaam Benin
Biscuits					20,654	Am Traco
Biscuits					51,362	Elohim Transit
Biscuits					21,508	Sicaam Benin
Biscuits					39,42	Sobetraco
Bitumes					579,9	Bolloré
Bitumes					124	Damco Benin
Bonbons					27,288	Afrique Transit
Bonbons					85,435	Am Traco
Bonbons					69,84	Amal Et Fils
Bonbons					189,046	Elohim Transit
Bonbons					85,713	Owossan
Bonbons					21,799	Sat Sa
Bonbons					24,694	Seesav
Bonbons					56,413	Sicaam Benin
TOTAL PARTIEL 1	0	0,000	0	0,000	1803,589	

TC 20" Conteneur de 20 pieds
TC 40" Conteneur de 40 pieds

IMPORTATIONS AU PORT DE COTONOU (suite)

LES STOCKS

Situation au 28/02/2019

NATURE DES MARCHANDISES	TC 20"		TC 40"		VRAC/CONV (Tonnes)
	Nbre	Tonnage	Nbre	Tonnage	
TOTAL PARTIEL 2	0	0,000	0	0,000	0,000
TOTAL GENERAL	0,000				

TC 20" Conteneur de 20 pieds
TC 40" Conteneur de 40 pieds

LES ENLEVEMENTS

Période du : 16/02 au 28/02/2019

NATURE DES MARCHANDISES	TC 20"		TC 40"	VRAC/CONV (Tonnes)	TRANSITAIRE
	Nbre	Tonnage	Nbre		
Bonbons				37,778	Sobetraco
Bonbons				170,292	Sotec Sarl
Bonbons				26,12	Tonasse Et Fils
Chaussures				21,42	Afrique Transit
Chaussures				11,15	Elohim Transit
Chaussures				23,88	Owossan
Chaussures				10	Sicaam Benin
Chaussures				20	Sotec Sarl
Chaussures				14,8	Sotraca
Chaussures				60,435	Tonasse Et Fils
Cigarettes				55,87	Sat Sa
Ciment				140	Sicaam Benin
Divers				2,088	Afrique Transit
Divers				146,4	Al Woudjoud
Divers				92,76	Am Traco
Divers				124,38	Amal Et Fils
Divers				114,377	Bolloré
Divers				6,741	Cat Log Benin
Divers				18	Consulvit
Divers				82,8	G-Kb-Tsi
Divers				135,295	Gramak-Traco
Divers				18	Gtb
Divers				25,5	Oltraco
Divers				73,924	Owossan
Divers				2,831	Rich Trans
Divers				60,413	R-Log Benin
Divers				41,492	S.C.T Benin
Divers				198,532	Sat Sa
Divers				363,082	Sicaam Benin
TOTAL PARTIEL 2	0	0,000	0	0,000	2098,36

TC 20" Conteneur de 20 pieds
TC 40" Conteneur de 40 pieds

IMPORTATIONS AU PORT DE COTONOU (suite)

LES STOCKS

Situation au 28/02/2019

NATURE DES MARCHANDISES	TC 20"		TC 40"		VRAC/CONV (Tonnes)
	Nbre	Tonnage	Nbre	Tonnage	
TOTAL PARTIEL 3	0	0,000	0	0,000	0,000
TOTAL GENERAL			0,000		

TC 20" Conteneur de 20 pieds

TC 40" Conteneur de 40 pieds

LES ENLEVEMENTS

Période du : 16/02 au 28/02/2019

NATURE DES MARCHANDISES	TC 20"		TC 40"	VRAC/CONV (Tonnes)	TRANSITAIRE
	Nbre	Tonnage	Nbre		
Divers				389,972	Sobetraco
Divers				37,51	Sotec Sarl
Divers				36,5	Sotraca
Divers				1249,376	Tonasse Et Fils
Divers				39,33	Trans Mensah
Friperies				92,201	Al Woudjoud
Friperies				23	Am Traco
Friperies				152,687	Amal Et Fils
Friperies				99,517	Consulvit
Friperies				21,721	Elohim Transit
Friperies				45,208	G-Kb-Tsi
Friperies				18,623	Gtb
Friperies				18	Ibs Traco
Friperies				118,663	Owossan
Friperies				23	S.C.T Benin
Friperies				26	Sat Sa
Friperies				111,006	Sicaam Benin
Friperies				23	Sobetraco
Friperies				25	Sotec Sarl
Friperies				321,255	Tonasse Et Fils
Huile végétale				4102,981	Afrique Transit
Huile végétale				1792,49	Al Woudjoud
Huile végétale				592,622	Am Traco
Huile végétale				832,93	Amal Et Fils
Huile végétale				260,665	Aroun Inter Sa
Huile végétale				111,177	Consulvit
Huile végétale				1112,668	Elohim Transit
Huile végétale				153,351	Gtb
Huile végétale				391,672	Isam Groupe
TOTAL PARTIEL 3	0	0,000	0	0,000	12222,125

TC 20" Conteneur de 20 pieds

TC 40" Conteneur de 40 pieds

IMPORTATIONS AU PORT DE COTONOU (suite)

LES STOCKS

Situation au 28/02/2019

NATURE DES MARCHANDISES	TC 20"		TC 40"		VRAC/CON V (Tonnes)
	Nbr e	Tonnage	Nbre	Tonnag e	
TOTAL PARTIEL 4	0	0,000	0	0,000	0,000
TOTAL GENERAL			0,000		

TC 20" Conteneur de 20 pieds
TC 40" Conteneur de 40 pieds

LES ENLEVEMENTS

Période du : 16/02 au 28/02/2019

NATURE DES MARCHANDISES	TC 20"		TC 40"		VRAC/CONV (Tonnes)	TRANSITAI R E
	Nbr e	Tonnage	Nbre	Tonnag e		
Huile végétale					151,329	Owossan
Huile végétale					520,452	Satco&Cie
Huile végétale					1257,562	Sicaam Benin
Huile végétale					2185,236	Sobetraco
Huile végétale					152,72	Sogetrac
Huile végétale					731,365	Soremco Transit
Huile végétale					391,14	Sotec Sarl
Huile végétale					1897,316	Tonasse Et Fils
Huiles lubrifiantes					65,76	Bolloré
Huiles lubrifiantes					27,77	Elohim Transit
Jus de fruits					104,4	S.C.T Benin
Jus de fruits					35,255	Sobetraco
Lait					634,208	Afrique Transit
Lait					32,324	Al Woudjoud
Lait					26,01	C.N.T.T Sarl
Lait					123,844	Elohim Transit
Lait					22,352	Sat Sa
Lait					298,714	Sicaam Benin
Lait					22,264	Sotec Sarl
Lait					62,673	Tonasse Et Fils
Matériels électriques					3,948	Owossan
Matériels électriques					12,212	R-Log Benin
Matériels électriques					101,53	Sicaam Benin
Matériels électriques					34,99	Sotec Sarl
Meubles					25	Am Traco
Meubles					2,502	Bolloré
Meubles					80,06	Gramak-Traco
Meubles					3,875	R-Log Benin
Meubles					16	Sicaam Benin
TOTAL PARTIEL 4					9022,811	

TC 20" Conteneur de 20 pieds
TC 40" Conteneur de 40 pieds

IMPORTATIONS AU PORT DE COTONOU (suite)

LES STOCKS

Situation au 28/02/2019

LES ENLEVEMENTS

Période du : 16/02 au 28/02/2019

NATURE DES MARCHANDISES	TC 20"		TC 40"		VRAC/CONV (Tonnes)
	Nbre	Tonnage	Nbre	Tonnage	
TOTAL PARTIEL 5	0	0,000	0	0,000	0,000
TOTAL GENERAL			0,000		

TC 20" Conteneur de 20 pieds
TC 40" Conteneur de 40 pieds

NATURE DES MARCHANDISES	TC 20"		TC 40"		VRAC/CONV (Tonnes)	TRANSITAI R E
	Nbre	Tonnage	Nbre	Tonnage		
Meubles					80,36	
Matériaux de construction					155,726	Sobetraco
Matériaux de construction					209,463	Amal Et Fils
Matériaux de construction					52	Bolloré
Matériaux de construction					52,33	Consulvit
Matériaux de construction					82,272	G-Kb-Tsi
Matériaux de construction					25,5	Gtb
Matériaux de construction					261,171	Oltraco
Matériaux de construction					200,203	Rich Trans
Matériaux de construction					23,414	R-Log Benin
Matériaux de construction					56,029	S.C.T Benin
Matériaux de construction					25,556	Sat Sa
Matériaux de construction					172,225	Satco&Cie
Matériaux de construction					213,994	Sicaam Benin
Matériaux de construction					43,126	Sotec Sarl
Pâtes alimentaires					1010,589	Tonasse Et Fils
Pâtes alimentaires					2224,669	Afrique Transit
Pâtes alimentaires					35,19	Am Traco
Pâtes alimentaires					135,95	Isam Groupe
Pâtes alimentaires					278,079	Sat Sa
Pâtes alimentaires					612,452	Satco&Cie
Pâtes alimentaires					1582,002	Sicaam Benin
Pâtes alimentaires					229,5	Sobetraco
Pâtes alimentaires					556,012	Sogetrac
Pâtes alimentaires					522,299	Soremco Transit
Pièces détachées					4,15	Tonasse Et Fils
Pièces détachées					102,17	Amal Et Fils
Pièces détachées					54	Bolloré
Pneus					45,59	Tonasse Et Fils
TOTAL PARTIEL 5	0	0,000	0	0,000	9046,021	Afrique Transit

TC 20" Conteneur de 20 pieds
TC 40" Conteneur de 40 pieds

IMPORTATIONS AU PORT DE COTONOU (suite)

LES STOCKS

Situation au 28/02/2019

NATURE DES MARCHANDISES	TC 20"		TC 40"		VRAC/CONV (Tonnes)
	Nbre	Tonnage	Nbre	Tonnage	
TOTAL PARTIEL 6	0	0,000	0	0,000	0,000
TOTAL GENERAL	0,000				

TC 20" Conteneur de 20 pieds

TC 40" Conteneur de 40 pieds

LES ENLEVEMENTS

Période du : 16/02 au 28/02/2019

NATURE DES MARCHANDISES	TC 20"		TC 40"		VRAC/CONV (Tonnes)	TRANSITAIRE
	Nbre	Tonnage	Nbre	Tonnage		
Pneus					8,5	Sobetraco
Produits alimentaires					349,823	Afrique Transit
Produits alimentaires					20,096	S.C.T Benin
Produits alimentaires					138,2	Sicaam Benin
Produits alimentaires					25,5	Sotraca
Produits alimentaires					105,186	Tonasse Et Fils
Produits chimiques					8,55	Am Traco
Produits chimiques					325,453	Bolloré
Produits chimiques					1841,37	Nitra
Produits chimiques					46,96	Owossan
Produits chimiques					40,072	Sicaam Benin
Produits chimiques					150	Sobetraco
Produits chimiques					144,24	Sotec Sarl
Produits chimiques					116,55	Sotraca
Produits congelés					22,598	Rich Trans
Produits congelés					82,902	Sobetraco
Produits pharmaceutiques					19,258	Am Traco
Produits pharmaceutiques					11,7	Consulvit
Produits pharmaceutiques					14,169	Sicaam Benin
Produits pharmaceutiques					93,295	Sogetrac
Riz					10645,525	Afrique Transit
Riz					3942	Am Traco
Riz					2255	Amal Et Fils
Riz					331,8	Bolloré
Riz					26,8	Elohim Transit
Riz					799	Owossan
Riz					959,8	S.C.T Benin
Riz					3326,25	Sicaam Benin
Riz					2336,3	Sobetraco
TOTAL PARTIEL 6	0	0,000	0	0,000	28186,897	

TC 20" Conteneur de 20 pieds

TC 40" Conteneur de 40 pieds

IMPORTATIONS AU PORT DE COTONOU (suite)

LES STOCKS

Situation au 28/02/2019

NATURE DES MARCHANDISES	TC 20"		TC 40"		VRAC/CONV (Tonnes)
	Nbre	Tonnage	Nbre	Tonnage	
TOTAL PARTIEL 7	0	0,000	0	0,000	0,000
TOTAL GENERAL			0,000		

TC 20" Conteneur de 20 pieds

TC 40" Conteneur de 40 pieds

LES ENLEVEMENTS

Période du : 16/02 au 28/02/2019

NATURE DES MARCHANDISES	TC 20"		TC 40"		VRAC/CONV (Tonnes)	TRANSITAIRE
	Nbre	Tonnage	Nbre	Tonnage		
Riz					175	Sogetrac
Riz					997,585	Soremco Transit
Riz					1725,22	Sotec Sarl
Riz					3645,863	Tonasse Et Fils
Riz					3215,6	Trans Comlan
Savon					142,632	C.N.T.T Sarl
Savon					27,116	Elohim Transit
Savon					35,658	Sogetrac
Savon					53,002	Sotraca
Sucre					3478,837	Afrique Transit
Sucre					270	Al Woudjoud
Sucre					1080	Amal Et Fils
Sucre					541,712	Isam Groupe
Sucre					705,7	Owossan
Sucre					82	Satco&Cie
Sucre					540,2	Sobetraco
Sucre					520	Socotra Benin
Sucre					590,56	Soremco Transit
Sucre					135,057	Tonasse Et Fils
Textiles					75,033	Al Woudjoud
Textiles					2343,642	Am Traco
Textiles					607,82	Elohim Transit
Textiles					36,6	Ibs Traco
Textiles					33,56	Owossan
Textiles					26,3	Sat Sa
Textiles					300,644	Sicaam Benin
Textiles					444,443	Sobetraco
Textiles					38,4	Sogetrac
Textiles					909,202	Sotec Sarl
TOTAL PARTIEL 7	0	0,000	0	0,000	22777,386	

TC 20" Conteneur de 20 pieds

TC 40" Conteneur de 40 pieds

IMPORTATIONS AU PORT DE COTONOU (suite et fin)

LES STOCKS

Situation au 28/02/2019

NATURE DES MARCHANDISES	TC 20"		TC 40"		VRAC/CONV (Tonnes)
	Nbre	Tonnage	Nbre	Tonnage	
TOTAL PARTIEL 8	0	0,000	0	0,000	0,000
TOTAL GENERAL	0,000				

TC 20" Conteneur de 20 pieds

TC 40" Conteneur de 40 pieds

LES ENLEVEMENTS

Période du : 16/02 au 28/02/2019

NATURE DES MARCHANDISES	TC 20"		TC 40"		VRAC/CONV (Tonnes)	TRANSITAIRE
	Nbre	Tonnage	Nbre	Tonnage		
Textiles					108,06	Sotraca
Textiles					18,209	Ste Vilomey
Textiles					161,541	Tonasse Et Fils
Textiles					59,342	Trans Comlan
Textiles					35,005	Trans-Soha
Thé					69,66	Am Traco
Thé					69,952	Consulvit
Thé					58,886	Isam Groupe
Thé					179,89	S.C.T Benin
Thé					70,03	Sobetraco
Thé					74,135	Soremco Transit
Thé					81,995	Tonasse Et Fils
Tomates concentrées					260,097	Afrique Transit
Tomates concentrées					69,461	Sicaam Benin
Tubes et tuyaux					25	Gramak-Traco
Tubes et tuyaux					26,187	Owossan
Tubes et tuyaux					18,97	R-Log Benin
Véhicules					1,7	Damco Benin
Véhicules					6,804	Sotraca
Véhicules					7,5	Tonasse Et Fils
TOTAL PARTIEL 8	0	0,000	0	0,000	1402,424	
TOTAL GENERAL	0	0,000	0	0,000	86559,613	

TC 20" Conteneur de 20 pieds

TC 40" Conteneur de 40 pieds

IMPORTATIONS AU PORT DE LOME

LES STOCKS

LES ENLEVEMENTS

Situation au 28/02/2019

Période du : 16/02 au 28/02/2019

NATURE DES MARCHANDISES	TC 20"		TC 40"		VRAC/CONV (Tonnes)
	Nbre	Tonnage	Nbre	Tonnage	
TOTAL PARTIEL 1	0	0,000	0	0,000	0,000
TOTAL GENERAL	0,000				

TC 20" Conteneur de 20 pieds

TC 40" Conteneur de 40 pieds

NATURE DES MARCHANDISES	TC 20"		TC 40"		VRAC/CONV (Tonnes)	TRANSITAIRE
	Nbre	Tonnage	Nbre	Tonnage		
Appareils électriques					32,67	Akatrans
Appareils électriques					22,518	Ave-Trans
Appareils électriques					4,242	Betta Group
Biscuits					20,948	Ave-Trans
Biscuits					24,218	Betta Group
Bitumes					553,38	Citraco
Boissons alcoolisées					28,4	Ave-Trans
Boissons alcoolisées					42,487	Cogetram
Boissons alcoolisées					140,471	Crépuscule
Bonbons					123,452	Ave-Trans
Chaussures					10,87	Foleka Sarl
Divers					136,12	Afrimat
Divers					92,691	Ave-Trans
Divers					20	Betta Group
Divers					46,34	Fak Trans
Divers					358,376	Geo Trans
Divers					425,56	Navitrans
Divers					170,625	Nitra
Divers					11,072	Sitrad
TOTAL PARTIEL 1	0	0,000	0	0,000	2264,44	

TC 20" Conteneur de 20 pieds

TC 40" Conteneur de 40 pieds

IMPORTATIONS AU PORT DE LOME

LES STOCKS

LES ENLEVEMENTS

Situation au 28/02/2019

Période du : 16/02 au 28/02/2019

NATURE DES MARCHANDISES	TC 20"		TC 40"		VRAC/CONV (Tonnes)
	Nbre	Tonnage	Nbre	Tonnage	
TOTAL PARTIEL 1	0	0,000	0	0,000	0,000
TOTAL GENERAL	0,000				

TC 20" Conteneur de 20 pieds

TC 40" Conteneur de 40 pieds

NATURE DES MARCHANDISES	TC 20"		TC 40"		VRAC/CONV (Tonnes)	TRANSITAIRE
	Nbre	Tonnage	Nbre	Tonnage		
Divers					43,38	Sunny Side
Divers					7,022	Torecom
Fourniture de bureau					10,698	Daseko
Friperies					15,5	Ck Trans
Huile lubrifiante					25,32	Unic-Trans
Huile végétale					77,877	2km Transit
Huile végétale					908	Apetovi
Huile végétale					44,272	Crépuscule
Huile végétale					32,74	Geo Trans
Jus de fruits					17,446	La Paz
Lait					25,35	Citrans
Matériels électriques					22,286	2km Transit
Matériels électriques					95	Ave-Trans
Matériels électriques					162	Itrans
Matériaux de construction					55	Emmanuel/ Vero
Matériaux de construction					128,776	Wilfried (W2g)
Pâtes alimentaires					84,357	Ck Trans
Pièces détachées					32,589	Afrimat
Pièces détachées					36,896	Betta Group
TOTAL PARTIEL 1	0	0,000	0	0,000	1824,509	

TC 20" Conteneur de 20 pieds

TC 40" Conteneur de 40 pieds

IMPORTATIONS AU PORT DE LOME (suite et fin)

LES STOCKS

Situation au 28/02/2019

NATURE DES MARCHANDISES	TC 20"		TC 40"		VRAC/CONV (Tonnes)
	Nbre	Tonnage	Nbre	Tonnage	
TOTAL PARTIEL 3	0	0,000	0	0,000	0,000
TOTAL GENERAL	0,000				

TC 20" Conteneur de 20 pieds
TC 40" Conteneur de 40 pieds

LES ENLEVEMENTS

Période du : 16/02 au 28/02/2019

NATURE DES MARCHANDISES	TC 20"		TC 40"		VRAC/CONV (Tonnes)	TRANSITAIRE
	Nbre	Tonnage	Nbre	Tonnage		
Pièces détachées					77,338	Bolloré
Pièces détachées					43	Ck Trans
Produits alimentaires					5,911	Citraco
Produits alimentaires					276,408	Sitrad
Produits alimentaires					98,468	Taal Transite
Produits alimentaires					155,544	Wilfried (W2g)
Produits chimiques					14,1	Alotrans
Produits chimiques					18,869	Bolloré
Produits chimiques					114,55	Ebenezer Trans
Produits pharmaceutiques					14,672	Citraco
Sucre					966,82	Ck Trans
Textiles					19	Itrans
Thé					71,336	Zin Trans
Véhicules					9,496	Atracom-Togo
Véhicules					16,97	Bolloré
Véhicules					17,328	Boris-Co Trans
TOTAL PARTIEL 3	0	0,000	0	0,000	1919,81	
TOTAL GENERAL	0	0,000	0	0,000	6008,759	
TOTAUX	6008,759					

TC 20" Conteneur de 20 pieds
TC 40" Conteneur de 40 pieds

IMPORTATIONS AU PORT DE TEMA

LES STOCKS

LES ENLEVEMENTS

Situation au 28/02/2019

Période du : 16/02 au 28/02/2019

NATURE DES MARCHANDISES	TC 20"		TC 40"		VRAC/CONV (Tonnes)
	Nbre	Tonnage	Nbre	Tonnage	
TOTAL PARTIEL 3	0	0,000	0	0,000	0,000
TOTAL GENERAL	0,000				

TC 20" Conteneur de 20 pieds

TC 40" Conteneur de 40 pieds

NATURE DES MARCHANDISES	TC 20"		TC 40"		VRAC/CONV (Tonnes)	TRANSITAIRE
	Nbre	Tonnage	Nbre	Tonnage		
Articles de ménage					40,365	Excellent Shipping
Matériaux de construction					6,427	Chrisquah Agencies
Matériaux de construction					521,354	Christerl Shipping
Matériaux de construction					418,83	Danaya Transit
Matériaux de construction					87,993	Vehrad Transport
Produits chimiques					145,212	Vehrad Transport
Sucre					1203,84	Local
Thé					197,685	Excellent Shipping
TOTAL GENERAL	0	0,000	0	0,000	2621,706	
TOTAUX	2621,706					

TC 20" Conteneur de 20 pieds

TC 40" Conteneur de 40 pieds

IMPORT: ENLEVEMENTS DES MARCHANDISES (MARCHES LOCAUX)

Période du : 16/02 au 28/02/2019

COTONOU						
NATURE DES MARCHANDISES	TC 20"		TC 40"		VRAC/CONV (Tonnes)	TRANSITAIRE
	Nbre	Tonnage	Nbre	Tonnage		
Ciment					1117	Africa Trans
Fer a béton					57	Saf-Transac
Jus de fruits					54	Soremco Transit
Matériels électriques					80	Saf-Transac
Matériaux de construction					20	Saf-Transac
Pâtes alimentaires					69	Afrique Transit
Sucre					511	Califa Transit
Tubes et tuyaux					45	Saf-Transac
Véhicules					684,035	
Total Général	0	0,000	0	0,000	2637,035	

TC 20" Conteneur de 20 pieds

TC 40" Conteneur de 40 pieds

Période du : 16/02 au 28/02/2019

LOME						
NATURE DES MARCHANDISES	TC 20"		TC 40"		VRAC/CONV (Tonnes)	TRANSITAIRE
	Nbre	Tonnage	Nbre	Tonnage		
Divers					40	-
Divers					118	Citraf
Divers					25,09	Innotrans
Divers					11	Itrans
Divers					10	Somarco
Divers					89,584	Universal
Friperies					37	Sitrad
Matériaux de construction					35	Cogetram
Matériaux de construction					30	Dhoss Transit
Pâtes alimentaires					160	Citraf
Tubes et tuyaux					11	Apetovi
Tubes et tuyaux					35	Dhoss Transit
Total Général	0	0,000	0	0,000	601,674	

Période du : 16/02 au 28/02/2019

TEMA						
NATURE DES MARCHANDISES	TC 20"		TC 40"		VRAC/CONV (Tonnes)	TRANSITAIRE
	Nbre	Tonnage	Nbre	Tonnage		
Articles de ménage					37,5	Local
Divers					4	Local
Huile végétale					337,105	Local
Matériaux de construction					6,427	Local
Pâtes alimentaires					920	Local
Total Général	0	0,000	0	0,000	1305,032	

TC 20" Conteneur de 20 pieds

TC 40" Conteneur de 40 pieds

ACTUALITES

A L'ATTENTION AUX USAGERS DU PORT DE COTONOU

Dans le cadre d'un meilleur suivi du mouvement des navires en escale au port de Cotonou et en vue d'améliorer les prestations du Service Pilotage, de faciliter la tâche aux usagers, le Port Autonome de Cotonou a acquis un système de tracking des navires via l'application VTR21, lien : <http://vtr21.ivoprest.com/vtr21.web>.

Ainsi, pour compter de la date du 1^{er} Avril 2019, toutes les annonces de navires et de conférence de placement des navires se feront en ligne directement sur l'application VTR21 et de ce fait, aucune annonce ne se fera plus sur les tableaux des navires installés à la salle de la Capitainerie.

A L'ATTENTION AUX USAGERS DU PORT AUTONOME DE COTONOU

Du fait qu'il a été constaté que certains conducteurs de camions gros porteurs font enregistrer plusieurs fois les numéros d'immatriculation de leurs véhicules dans la base de données ACCESPORT pour ne pas payer les pénalités de séjour de camions dans l'enceinte portuaire. C'est pourquoi pour mettre fin à ces pratiques, le Port Autonome de Cotonou a procédé à l'apurement de la base de données des numéros de camions enregistrés sur sa plateforme ACCESPORT, le vendredi 01 Mars 2019.

A l'issue de cette opération tous les numéros d'immatriculation de camions frauduleusement enregistrés seront effacés et les appelés-camions achetés portant ce numéro seront annulés.

Horizontalement

- 1 - Licence
- 2 - Bien placé dans le mystère - Se caser pour un rapace
- 3 - Copine du titi - Prudence dans la conduite
- 4 - Mélanges du produit des pontes - Mot d'utopie
- 5 - Etable à nourraïns - Grave question avec son contraire - Dans
- 6 - De la même façon - Exceptionnel
- 7 - Gibier de gaulois - Musique d'Algérie - Calanque
- 8 - Deuxième degré - Profila agréablement - Mine
- 9 - Chambre d'esclave - Renfort de oui
- 10- Tenue d'indienne - Extirperais

Verticalement

- A - Personnes archaïques
- B - Eprouvera un doux sentiment (s')
- C - Riche en alcool - Tout petit grade
- D - Exhibes - Jovial
- E - Pris du plaisir - Conduiras
- F - Mouvement - Grand violon
- G - Particularité
- H - Portera des vêtements trop grands - Blonde de pub
- I - Haussera la note - Désinence verbale
- J - Point de jonction de poitrail et des pattes - Académie d'encadrement
- K - Pois de senteur - Monsieur maghrébin
- L - Démolira

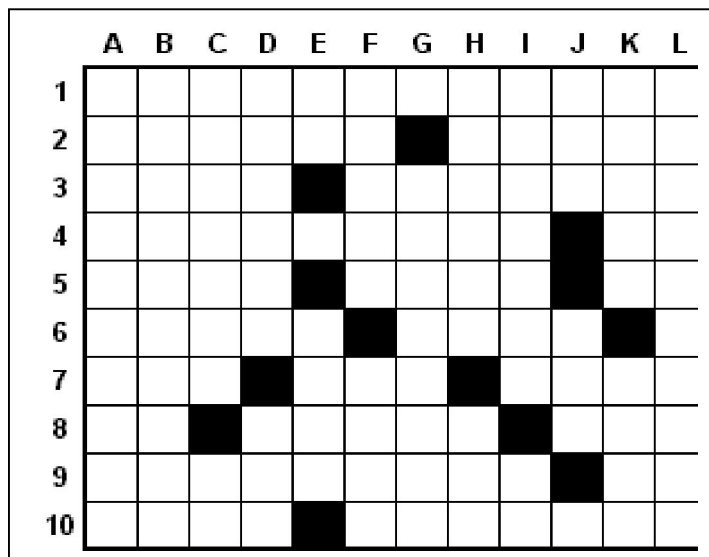

SOLUTION NUMERO PRECEDENT

	A	B	C	D	E	F	G	H	I	J	K	L
1	P	A	R	A	S	I	T	I	C	I	D	E
2	A	M	E	R	I	C	A	N	I	S	E	R
3	P	I	P	E	L	I	N	E	S	■	S	S
4	E	D	E	N	■	■	T	S	E	T	S	E
5	L	O	T	E	R	I	E	■	L	A	O	S
6	A	N	E	■	A	B	S	T	E	N	U	■
7	R	■	R	O	S	E	■	A	R	I	D	E
8	D	R	A	P	E	R	A	I	■	S	E	T
9	E	U	■	T	E	I	N	T	E	E	■	A
10	S	E	N	E	■	E	S	■	R	E	E	L

BLAGUE DE LA QUINZAINE

Blague1

Pendant une classe où l'on enseignait la morale et les bonnes manières, l'institutrice demande aux élèves :

- Michel, si tu étais en train de faire la cour à une jeune fille de bonne famille, très bien éduquée pendant un dîner en tête à tête et que tu avais besoin d'aller aux toilettes, que dirais-tu ?
- Attends-moi une seconde, je vais pisser un coup.
- Ça serait très grossier et très malpoli de ta part. Jean comment dirais-tu ?
- Je m'excuse mais il faut que j'aille aux toilettes, mais je reviens tout de suite.
- C'est déjà mieux, mais c'est désagréable de mentionner les toilettes pendant les repas. Et toi Toto, tu serais capable d'utiliser ton intelligence, au moins pour une fois, pour démontrer tes bonnes manières ?
- Je dirais " Ma chère, je vous demande pardon de m'absenter un moment, je m'en vais de ce pas tendre la main à un ami intime que j'espère pouvoir vous présenter après le dîner".

Blague 2

Toto rentre à la maison après sa première journée à l'école primaire.

La maman:

- Alors Toto, tu as appris beaucoup de choses aujourd'hui?

Toto :

- Pas assez en tout cas, ils veulent que j'y retourne demain.